

MIAMO

TRATTAMENTO COADIUVANTE

DI COSMETICA E NUTRACEUTICA



INDICE

TRATTAMENTO COADIUVANTE	3
ESIGENZE SPECIFICHE	4
ACNE	11
SKINCARE INTEGRATA	15
SEZIONE FARMACEUTICA	23
SKINCARE MULTILAYER	28

TRATTAMENTO COADIUVANTE

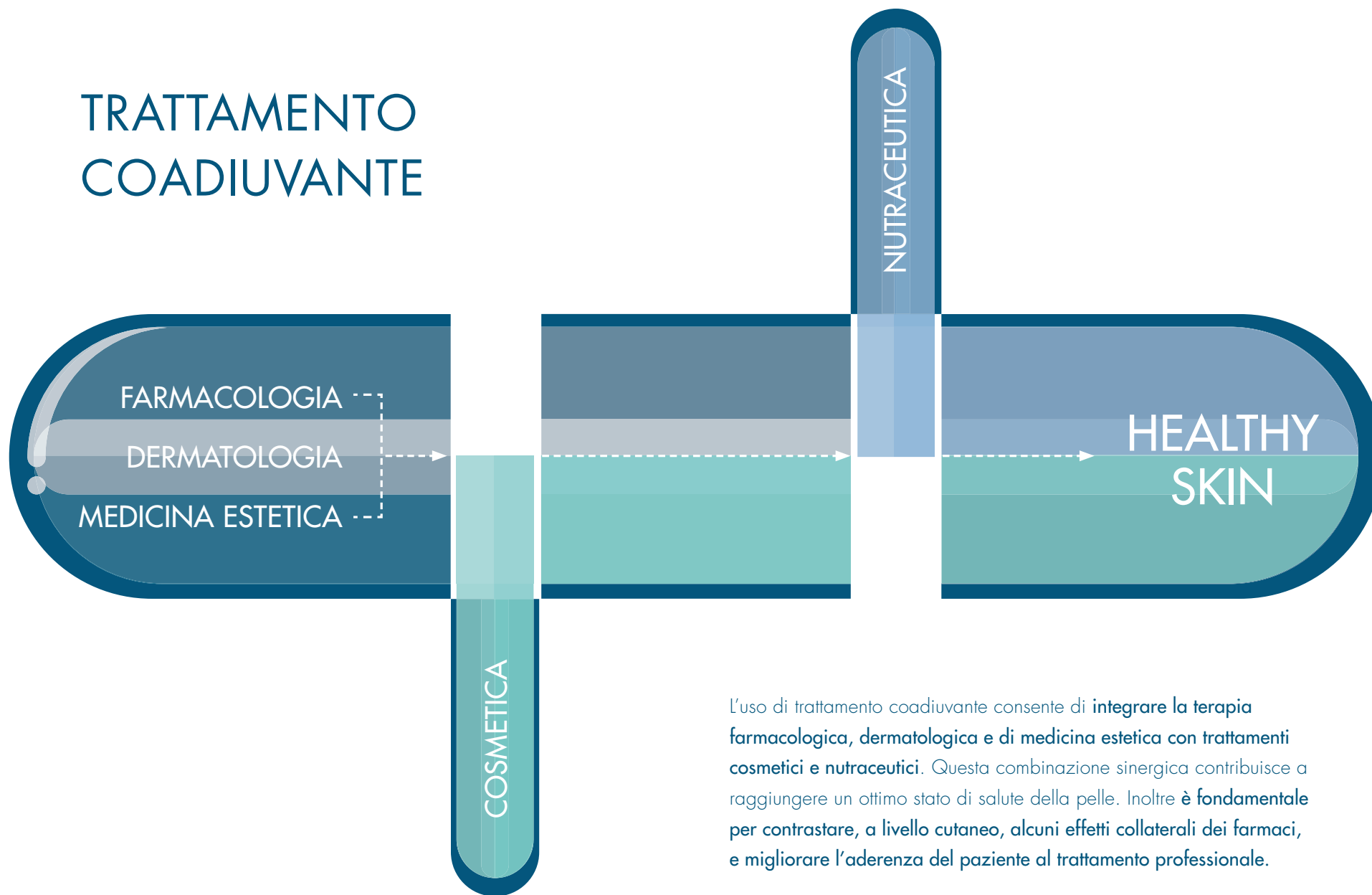

L'uso di trattamento coadiuvante consente di integrare la terapia farmacologica, dermatologica e di medicina estetica con trattamenti cosmetici e nutraceutici. Questa combinazione sinergica contribuisce a raggiungere un ottimo stato di salute della pelle. Inoltre è fondamentale per contrastare, a livello cutaneo, alcuni effetti collaterali dei farmaci, e migliorare l'aderenza del paziente al trattamento professionale.



ESIGENZE SPECIFICHE

MELASMA/CLOASMA

COUPEROSE

PSORIASI

DERMATITE SEBORROICA

DERMATITE ATOPICA

FOLLICOLITE

MELASMA/ CLOASMA

È un'alterazione della pigmentazione cutanea prevalentemente localizzata su viso e décolleté. È associata ad alterazioni ormonali (es. gravidanza) e può comparire anche in seguito all'assunzione di farmaci fotosensibilizzanti. In tutti i casi può peggiorare in seguito all'esposizione solare.

TERAPIA FARMACOLOGICA

A CURA DEL MEDICO SPECIALISTA

Trattamento Topico

- Retinoidi
- Idrochinone

Trattamento Fisico

(Laserterapia)

Eventuali Effetti Collaterali

- Secchezza cutanea
- Sensibilità cutanea
- Arrossamenti
- Aumentato stress ossidativo

TRATTAMENTO COADIUVANTE

COSMETICI



RENEWAL PEEL SERUM

Siero peeling indicato nel trattamento di tutti i tipi di pelle, in particolar modo di quelle secche e delicate. Esfoliante ad azione anti-aging.

ESFOLIAZIONE ☾
1/3 volte a settimana



PIGMENT CONTROL ADVANCED SERUM

Siero viso indicato nel trattamento di tutti i tipi di pelle, come anti-macchie. Uniforma il colorito, donandogli luminosità.

TRATTAMENTO ☀ ☾



TRIPLE BRIGHTENING CREAM

Crema a base di Esilresorcinolo, Acido Gallico e Niacinamide. Previene e riduce le discromie cutanee. Rendendo più uniforme il colorito della pelle.

TRATTAMENTO ☾



ULTRA BRIGHTENING MASQUE

Maschera monodose per aiutare a ridurre la visibilità di melasma, cloasma, macchie senili, solari e post-infiammatorie.

TRATTAMENTO ☾
1/2 volte a settimana

PROTEZIONE



PIGMENT DEFENSE TINTED SUNSCREEN DROPS SPF 50+

Siero anti-macchie, water resistant con protezione molto alta, indicato per tutti i tipi di pelle.



Raggi UVA Raggi UVB Luce Blu Raggi IR Inquinamento

NUTRACEUTICI



SKIN DEFENSE

A base di estratto di Polipodio utile al trofismo e alla funzionalità della pelle e ad effetto antiossidante; Selenio, Vitamina C ed E che proteggono le cellule dallo stress ossidativo, Niacina e Zinco che contribuiscono al mantenimento di una pelle normale. Completano la formula Picnogenolo, Licopene, Luteina e Vitamina D.

Assumere 1 bustina al giorno, da sciogliere in un bicchiere d'acqua (circa 200ml).

COUPEROSE

È un'alterazione cutanea caratterizzata da disturbi del microcircolo. Si manifesta principalmente in soggetti con pelle sensibile, reattiva e fragilizzata. Si presenta con arrossamenti nella zona centrale del viso (guance, naso, mento, fronte), spesso accompagnati da teleangectasie.

TERAPIA FARMACOLOGICA

A CURA DEL MEDICO SPECIALISTA

Trattamento Topico

- Vasocostrittore (Brimonidina Tartrato)

Eventuali Effetti Collaterali

- Eritema
- Sensibilità cutanea

TRATTAMENTO COADIUVANTE

COSMETICI

			
<p>GF5-GLUTATHIONE AOX BOOST SERUM</p> <p>Siero rinnovatore ideato per contrastare i principali segni dell'invecchiamento (rughe, colorito disomogeneo e spento, perdita di tono e di elasticità).</p> <p>STIMOLAZIONE ☾</p>	<p>ESSENTIAL LIPIDS SERUM</p> <p>Siero a base di lipidi naturali (Ceramidi, Colesterolo, Glicolipidi). Ripristina la barriera idrolipidica e aiuta a prevenire e trattare i rossori cutanei.</p> <p>IDRAZIONE ☀ ☾</p>	<p>ADVANCED ANTI-REDNESS CREAM</p> <p>Crema studiata per il trattamento di pelli sensibili con alterazioni del microcircolo. Ristruttura le pelli iper-reattive e fragilizzate.</p> <p>TRATTAMENTO ☀ ☾</p>	<p>ULTRA CALMING MASQUE</p> <p>Maschera monodose ideale per lenire condizioni di rossori, prurito, irritazioni e secchezza cutanea. Allevia fastidi e irritazioni e ripara la barriera cutanea.</p> <p>TRATTAMENTO ☾ 1/2 volte a settimana</p>

PROTEZIONE



REDNESS DEFENSE COVER SUNSCREEN DROPS SPF 50+

Siero anti-rossore, water resistant con protezione molto alta, indicato per tutti i tipi di pelle, soprattutto in caso di pelle sensibile e reattiva.

    
 Raggi UVA Raggi UVB Luce Blu Raggi IR Inquinamento

NUTRACEUTICI



SKIN-DETOX

Integratore alimentare a base di Bugola e.s., Bardana e.s., Tè Verde e.s., Vitamine, Acido Pantotenico, Zinco e Cromo. Formulato per il trattamento di alterazioni cutanee.

2 capsule al giorno.
Periodo di trattamento consigliato 3 mesi.

PSORIASI

È una patologia autoimmune a carattere infiammatorio cronico-ricidivante. Si può presentare come un'area arrossata caratterizzata da eritema cutaneo sul quale sono sovrapposte placche ispessite dovute a un'ipercheratinizzazione o, nelle forme più avanzate, pustole.

TERAPIA FARMACOLOGICA

A CURA DEL MEDICO SPECIALISTA

Trattamento Topico

- Analoghi della vitamina D (Calcipotriolo, Calcitriolo)
- Antinfiammatori steroidei (Idrocortisone)
- Retinoidi (Tazarotene)

Trattamento Sistemico

- Retinoidi (Acitretina)
- Antimetaboliti (Metotrexato)
- Immunosoppressori (Ciclosporina)
- Fotochemioterapia (Terapia PUVA)
- Farmaci biologici (Alefcept)

Eventuali Effetti Collaterali

- Secchezza cutanea
- Sensibilità cutanea
- Arrossamenti
- Alterazioni della flora intestinale
- Riduzione dei folati
- Alterazione funzionalità renale

TRATTAMENTO COADIUVANTE

COSMETICI



SALICYLIC ACID EXFOLIATOR 2%

Esfoliante viso-corpo a base di Acido Salicilico 2%. Coadiuvante il trattamento dei sintomi della psoriasi attraverso un'azione cheratolitica, esfoliante, igienizzante e rigenerante.

ESFOLIAZIONE ☾
1/2 volte a settimana



ESSENTIAL LIPIDS SERUM

Siero a base di lipidi naturali (Ceramidi, Colesterolo, Glicolipidi). Ripristina la barriera idrolipidica e aiuta a prevenire e trattare i rossori cutanei.

IDRATAZIONE ☀ ☾



DERMA COMPLEX CREAM

Crema a base di Acido 18β Glicirretico, GPI Lisina, Aloe Vera, Bisabololo, Vitamina E, Defensil Plus®. Conferisce protezione e comfort alla pelle infiammata.

TRATTAMENTO ☀ ☾



ULTRA CALMING MASQUE

Maschera monodose ideale per lenire condizioni di rossori, prurito, irritazioni e secchezza cutanea. Allevia fastidi e irritazioni e ripara la barriera cutanea.

TRATTAMENTO ☾
1/2 volte a settimana

PROTEZIONE



REDNESS DEFENSE COVER SUNSCREEN DROPS SPF 50+

Siero anti-rosore, water resistant con protezione molto alta, indicato per tutti i tipi di pelle, soprattutto in caso di pelle sensibile e reattiva.



Raggi UVA Raggi UVB Luce Blu Raggi IR Inquinamento

NUTRACEUTICI



VITAMINA D₃

Integratore alimentare formulato per coadiuvare gli stati psoriasici, grazie alla sua azione antinfiammatoria e dermoprotettiva.

1 capsula al giorno.
Preferibilmente lontano dai pasti.

SKIN-DETOX

Integratore alimentare formulato per trattare gli stati infiammatori e ristabilire la corretta funzionalità epidermica.

2 capsule al giorno.
Periodo di trattamento consigliato 3 mesi.

DERMATITE SEBORROICA

È una patologia della pelle a carattere infiammatorio che interessa principalmente le zone del corpo ricche di ghiandole sebacee, ossia cuoio capelluto, volto, torace e condotto uditivo. I sintomi maggiormente associati sono: formazione di squame untuose, prurito intenso e rossore.

TERAPIA FARMACOLOGICA

A CURA DEL MEDICO SPECIALISTA

Trattamento Topico

- Antinfiammatori steroidei (Idrocortisone)
- Immunomodulatori (Tacrolimus)
- Antifungini (Ketoconazolo)

Trattamento Sistemico

- Antinfiammatori steroidei (Betametasona)
- Antifungini (Itraconazolo)

Eventuali Effetti Collaterali

- Sensibilità cutanea
- Secchezza cutanea
- Arrossamenti
- Riduzione di composti azotati

TRATTAMENTO COADIUVANTE

COSMETICI



SALICYLIC ACID EXFOLIATOR 2%

Esfoliante viso-corpo a base di Acido Salicilico 2%. Coadiuvante il trattamento dei sintomi della dermatite seborroica attraverso un'azione cheratolitica, esfoliante, igienizzante e rigenerante.

ESFOLIAZIONE ☾
2/3 volte a settimana



GF5-GLUTATHIONE AOX BOOST SERUM

Siero rinnovatore ideato per contrastare i principali segni dell'invecchiamento (rughe, colorito disomogeneo e spento, perdita di tono e di elasticità).

STIMOLAZIONE ☀☾



DERMA COMPLEX CREAM

Crema a base di Acido 18β Glicirretico, GPI Lisina, Aloe Vera, Bisabololo, Vitamina E, Defensil Plus®. Conferisce protezione e comfort alla pelle infiammata.

TRATTAMENTO ☀☾



ULTRA CALMING MASQUE

Maschera monodose ideale per lenire condizioni di rossori, prurito, irritazioni e secchezza cutanea. Allevia fastidi e irritazioni e ripara la barriera cutanea.

TRATTAMENTO ☾
1/2 volte a settimana

PROTEZIONE



REDNESS DEFENSE COVER SUNSCREEN DROPS SPF 50+

Siero anti-rossore, water resistant con protezione molto alta, indicato per tutti i tipi di pelle, soprattutto in caso di pelle sensibile e reattiva.



Raggi UVA Raggi UVB Luce Blu Raggi IR Inquinamento

NUTRACEUTICI



SKIN-DETOX

Integratore alimentare a base di Bugola e.s., Bardana e.s., Tè Verde e.s., Vitamine, Acido Pantotenico, Zinco e Cromo. Formulato per il trattamento di alterazioni cutanee.

2 capsule al giorno.
Periodo di trattamento consigliato 3 mesi.

DERMATITE ATOPICA

È una condizione infiammatoria della pelle caratterizzata da intensa secchezza, rossore, prurito, vesciche e desquamazione. I sintomi possono variare nel tempo, con periodi di miglioramento e fasi di peggioramento.

TERAPIA FARMACOLOGICA

A CURA DEL MEDICO SPECIALISTA

Trattamento Topico

- Inibitore della calcineura (Tacrolimus)

Trattamento Sistemico

- Anticorpo monoclonale (Dupilumab)

Eventuali Effetti Collaterali

- Bruciore o prurito nella zona di applicazione, soprattutto nei primi giorni di trattamento.
- Sensibilità aumentata
- Conjunctivitis o irritazione agli occhi
- Eczema erpetiforme

TRATTAMENTO COADIUVANTE

COSMETICI

			
<p>ESSENTIAL LIPIDS SERUM</p> <p>Siero a base di lipidi naturali (Ceramidi, Colesterolo, Glicolipidi). Ripristina la barriera idrolipidica e aiuta a prevenire e trattare i rossori cutanei.</p> <p>IDRAZIONE ☀️ 🌙</p>	<p>NOURISH 3-BIOTIC RICH SERUM</p> <p>Siero viso rigenerante e nutriente formulato con pre, pro e post biotici. Coadiuvante nel trattamento della pelle devitalizzata. Aiuta nel trattamento di rughe e segni dell'età.</p> <p>TRATTAMENTO ☀️ 🌙</p>	<p>DERMA COMPLEX CREAM</p> <p>Crema a base di Acido 18β Glicirretico, GPI Lisina, Aloe Vera, Bisabololo, Vitamina E, Defensil Plus®. Conferisce protezione e comfort alla pelle infiammata.</p> <p>TRATTAMENTO ☀️ 🌙</p>	<p>ULTRA CALMING MASQUE</p> <p>Maschera monodose ideale per lenire condizioni di rossori, prurito, irritazioni e secchezza cutanea. Allevia fastidi e irritazioni e ripara la barriera cutanea.</p> <p>TRATTAMENTO 🌙 1/2 volte a settimana</p>

PROTEZIONE



**REDNESS DEFENSE
COVER SUNSCREEN
DROPS SPF 50+**

Siero anti-rossore, water resistant con protezione molto alta, indicato per tutti i tipi di pelle, soprattutto in caso di pelle sensibile e reattiva.

    
 Raggi UVA Raggi UVB Luce Blu Raggi IR Inquinamento

NUTRACEUTICI



SKIN-DETOX

Integratore alimentare a base di Bugola e.s., Bardana e.s., Tè Verde e.s., Vitamine, Acido Pantotenico, Zinco e Cromo. Formulato per il trattamento di alterazioni cutanee.

2 capsule al giorno.
Periodo di trattamento consigliato 3 mesi.

FOLLICOLITE

È un'infezione acuta del follicolo pilifero che porta allo sviluppo di una piccola papula infiammata alla base del fusto del pelo. L'infezione può essere di diversa natura ed è per questo che i trattamenti farmacologici sono differenziati in base all'eziopatogenesi.

TERAPIA FARMACOLOGICA

A CURA DEL MEDICO SPECIALISTA

Trattamento Topico

- Antisettici (Clorexidina)
- Antibiotici (Acido Fusidico)
- Antifungini (Fluconazolo)

Trattamento Sistemico

- Antibiotici (Ciprofloxacina)
- Antinfiammatori steroidei (Betametasona)
- Antifungini (Fluconazolo)
- Antivirali (Valacyclovir)

Eventuali Effetti Collaterali

- Secchezza cutanea
- Sensibilità cutanea
- Iperpigmentazione
- Dermatiti
- Iperlipidemia
- Ridotti livelli di Vitamina B12

TRATTAMENTO COADIUVANTE

COSMETICI



ALPHA BLEND 15% EXFOLIATING BODY GAUZE

Esfoliante corpo in garze imbevute con un blend di alpha idrossiacidi. Ideale per tutti i tipi di pelle, anche per la pelle più sensibile.

ESFOLIAZIONE ☾
1/2 volte a settimana



PIGMENT CONTROL ADVANCED SERUM

Siero viso indicato nel trattamento di tutti i tipi di pelle, come anti-macchie. Uniforma il colorito, donandogli luminosità.

TRATTAMENTO ☀ ☾



TRIPLE BRIGHTENING CREAM

Crema a base di Esilresorcinolo, Acido Gallico e Niacinamide. Previene e riduce le discromie cutanee. Rendendo più uniforme il colorito della pelle.

TRATTAMENTO ☾

NUTRACEUTICI



SKIN-DETOX

Integratore alimentare a base di Bugola e.s., Bardana e.s., Tè Verde e.s., Vitamine, Acido Pantotenico, Zinco e Cromo. Formulato per il trattamento di alterazioni cutanee.

2 capsule al giorno.

Periodo di trattamento consigliato 3 mesi.

ACNE

ACNE COMEDONICA

ACNE TARDIVA

MACCHIE POST-ACNE



ACNE COMEDONICA

È caratterizzata dalla presenza di comedoni nella zona T (fronte, naso, mento) e lesioni infiammatorie occasionali. È la forma più frequente nei giovani.

TERAPIA FARMACOLOGICA

A CURA DEL MEDICO SPECIALISTA

Trattamento Topico

- Antibatterici (Benzoil Perossido, Acido Azelaico)
- Antibiotici (Eritromicina, Clindamicina)
- Retinoidi (Tretinoina o Ac. Retinoico)

Eventuali Effetti Collaterali

- Secchezza cutanea
- Sensibilità cutanea
- Irritazione cutanea

TRATTAMENTO COADIUVANTE

COSMETICI

			
<p>AHA/BHA PURIFYING CLEANSER</p> <p>Detergente in gel che rimuove l'eccesso di sebo, le impurità e le cellule morte superficiali, senza seccare e irritare la pelle. Non fotosensibilizzante.</p> <p>DETERSIONE ☀️ 🌙</p>	<p>SALICYLIC ACID EXFOLIATOR 2%</p> <p>Esfoliante viso-corpo a base di Acido Salicilico 2%. Coadiuvante il trattamento dei sintomi dell'acne attraverso un'azione cheratolitica, esfoliante, igienizzante e rigenerante.</p> <p>ESFOLIAZIONE 🌙 2/3 volte a settimana</p>	<p>ACNEVER® CREAM</p> <p>Formulata con l'innovativo Acnever Complex™, favorisce la riduzione delle imperfezioni cutanee e regolarizza la produzione di sebo. Indicata per pelle grassa e a tendenza acneica.</p> <p>TRATTAMENTO ☀️ 🌙</p>	<p>CLEANSING-PURIFYING MASQUE</p> <p>Grazie alle sue proprietà adsorbenti e micro esfolianti, purifica intensamente la pelle lasciandola luminosa, lenita e sana.</p> <p>TRATTAMENTO 🌙 1/2 volte a settimana</p>

PROTEZIONE



**OILY SKIN DEFENSE
EVEN TONE SUNSCREEN
DROPS SPF 50+**

Siero opacizzante, water resistant con protezione molto alta indicato per pelle grassa, lucida e a tendenza acneica.

 Raggi UVA
  Raggi UVB
  Luce Blu
  Raggi IR
  Inquinamento

NUTRACEUTICI



SKIN-DETOX

Integratore alimentare a base di Bugola e.s., Bardana e.s., Tè Verde e.s., Vitamine, Acido Pantotenico, Zinco e Cromo. Formulato per il trattamento di alterazioni cutanee.

2 capsule al giorno.

Periodo di trattamento consigliato 3 mesi.

ACNE TARDIVA

Si manifesta nelle donne più mature, generalmente fino all'età della menopausa, con diversi gradi di severità (lieve, moderata o severa). Raramente colpisce gli uomini.

TERAPIA FARMACOLOGICA

A CURA DEL MEDICO SPECIALISTA

Trattamento Topico

- Antibatterici (Benzoil perossido)
- Antibiotici (Eritromicina, Clindamicina)
- Retinoidi (Tretinoina o Ac. Retinoico)

Trattamento Sistemico

- Retinoidi (Isotretinoina)
- Antiandrogeni (Ciproterone Acetato)
- Contraccettivi orali (Gestodene + Etinilestradiolo)

Eventuali Effetti Collaterali

- Secchezza cutanea
- Sensibilità cutanea
- Dermatiti
- Iperpigmentazioni

TRATTAMENTO COADIUVANTE

COSMETICI



SALICYLIC ACID EXFOLIATOR 2%

Esfoliante viso-corpo a base di Acido Salicilico 2%. Coadiuvante il trattamento dei sintomi dell'acne attraverso un'azione cheratolitica, esfoliante, igienizzante e rigenerante.

ESFOLIAZIONE ☾
2/3 volte a settimana



RETINOL CREAM 1% ADVANCED FORMULA

Crema notte a base di Retinol Microspheres ed Estratti Vegetali. Favorisce il rinnovamento cellulare e la sintesi delle fibre di sostegno della pelle.

STIMOLAZIONE ☾



OIL FREE GEL ULTRA MATTIFIER

Gel ad alta concentrazione di Acido ialuronico, estratti di Alga Rossa e Sarcosina. Riduce la produzione di sebo e ha effetto levigante e rimpolpante, ottimo sotto e sopra il trucco.

IDRAZIONE ☀



CLEANSING-PURIFYING MASQUE

Grazie alle sue proprietà adsorbenti e micro esfolianti, purifica intensamente la pelle lasciandola luminosa, lenita e sana.

TRATTAMENTO ☾
1/2 volte a settimana

PROTEZIONE



OILY SKIN DEFENSE EVEN TONE SUNSCREEN DROPS SPF 50+

Siero opacizzante, water resistant con protezione molto alta indicato per pelle grassa, lucida e a tendenza acneica.



Raggi UVA Raggi UVB Luce Blu Raggi IR Inquinamento

NUTRACEUTICI



SKIN-DETOX

Integratore alimentare a base di Bugola e.s., Bardana e.s., Tè Verde e.s., Vitamine, Acido Pantotenico, Zinco e Cromo. Formulato per il trattamento di alterazioni cutanee.

2 capsule al giorno.
Periodo di trattamento consigliato 3 mesi.

MACCHIE POST-ACNE

Le lesioni acneiche attive possono dar luogo, dopo la cessazione del focolaio infiammatorio, a discromie cutanee note come macchie post-infiammatorie.

TERAPIA FARMACOLOGICA

A CURA DEL MEDICO SPECIALISTA

Trattamento Topico

- Retinoidi
- Idrochinone

Trattamento Fisico

(Laserterapia)

Eventuali Effetti Collaterali

- Secchezza cutanea
- Sensibilità cutanea
- Arrossamenti
- Aumentato stress ossidativo

TRATTAMENTO COADIUVANTE

COSMETICI



SALICYLIC ACID EXFOLIATOR 2%

Esfoliante viso-corpo a base di Acido Salicilico 2%. Coadiuvante il trattamento dei sintomi dell'acne attraverso un'azione cheratolitica, esfoliante, igienizzante e rigenerante.

ESFOLIAZIONE ☾
2/3 volte a settimana



PIGMENT CONTROL ADVANCED SERUM

Siero viso indicato nel trattamento di tutti i tipi di pelle, come anti-macchie. Uniforma il colorito, donandogli luminosità.

TRATTAMENTO ☀ ☾



TRIPLE BRIGHTENING CREAM

Crema a base di Esilresorcinolo, Acido Gallico e Niacinamide. Previene e riduce le discromie cutanee. Rendendo più uniforme il colorito della pelle.

TRATTAMENTO ☾



ULTRA BRIGHTENING MASQUE

Maschera monodose per aiutare a ridurre la visibilità di melasma, cloasma, macchie senili, solari e post-infiammatorie.

TRATTAMENTO ☾
1/2 volte a settimana

PROTEZIONE



OILY SKIN DEFENSE EVEN TONE SUNSCREEN DROPS SPF 50+

Siero opacizzante, water resistant con protezione molto alta indicato per pelle grassa, lucida e a tendenza acneica.



Raggi UVA Raggi UVB Luce Blu Raggi IR Inquinamento

NUTRACEUTICI



SKIN-DETOX

Integratore alimentare a base di Bugola e.s., Bardana e.s., Tè Verde e.s., Vitamine, Acido Pantotenico, Zinco e Cromo. Formulato per il trattamento di alterazioni cutanee.

2 capsule al giorno.
Periodo di trattamento consigliato 3 mesi.



SKINCARE INTEGRATA

TRATTAMENTI CON INIETTABILI

TRATTAMENTI CON MICRONEEDLING

TRATTAMENTI CON LASER

TRATTAMENTI PER SKIN QUALITY

LA FILOSOFIA DELLA SKINCARE INTEGRATA

Un approccio essenziale

La chiave per raggiungere la migliore versione della tua pelle risiede nella **combinazione di trattamenti professionali e cure quotidiane a casa.**

La filosofia della Skincare Integrata rappresenta l'essenza del nostro metodo per il mantenimento della salute della pelle.

I nostri prodotti avanzati, sviluppati in collaborazione con medici esperti, sono formulati per **potenziare i risultati dei trattamenti, garantendo risultati ottimali** nella cura della pelle.



TRATTAMENTI CON INIETTABILI

I trattamenti con iniettabili consistono nell'applicazione sottocutanea di sostanze come i filler dermici o i neuromodulatori.

Questi metodi sono utilizzati per attenuare le rughe, ricostituire il volume perso e definire meglio i contorni del viso, la pelle sarà visibilmente più giovane e dall'aspetto rivitalizzato.



TRATTAMENTI CON MICRONEEDLING

I trattamenti con microneedling si basano sull'utilizzo di un apparecchio fornito di microaghi che perforano delicatamente l'epidermide, creando microtraumi controllati.

Favorisce la produzione naturale di collagene ed elastina, contribuendo al rinnovamento cutaneo. Facilita l'assorbimento dei prodotti dermocosmetici, ottimizzando i loro benefici.



TRATTAMENTI CON LASER

I trattamenti con laser e luce sfruttano fasci di luce concentrata per affrontare diverse imperfezioni cutanee. Questi trattamenti delicati e non invasivi sono specificamente diretti a risolvere problemi come acne, rughe e discromie, stimolando al contempo la produzione di collagene per un miglioramento complessivo della salute e dell'aspetto della pelle.



TRATTAMENTI PER SKIN QUALITY

I trattamenti di skin quality mirano a migliorare la qualità globale della pelle, rendendola più idratata, luminosa, elastica e uniforme. Agiscono sul rinnovamento cellulare, sulla stimolazione del collagene e sull'equilibrio cutaneo, prevenendo e contrastando i segni dell'invecchiamento cutaneo senza modificare i volumi o i tratti del viso.



TRATTAMENTO POST-INIEZIONE

I trattamenti domiciliari post-iniezione sono progettati per intensificare i risultati grazie a un'azione sinergica, estendendo così l'intervallo tra un trattamento iniettabile e il successivo.

Questo approccio non solo migliora l'efficacia complessiva, ma garantisce anche risultati più duraturi nel tempo, aumentando la soddisfazione del paziente e la percezione di un benessere prolungato.

TRATTAMENTO COADIUVANTE MIAMO POST-INIEZIONE:

TOSSINA BOTULINICA



MULTI PEPTIDE 20% LIFTING SERUM

- Inibisce l'up-regolazione recettoriale post-sinaptica dell'acetilcolina
- Aiuta a rilasciare la muscolatura

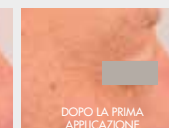
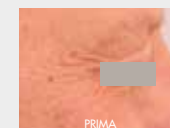

90%
dei volontari dichiara:
EFFETTO LIFTING IMMEDIATO¹

85%
dei volontari dichiara:
RIDUCE LE RUGHE D'ESPRESSIONE¹

ACIDO IALURONICO - VISO



HYALURONIC¹⁺ FUSION SERUM

- Riduce la profondità delle rughe sottili
- Dona volume e idratazione a viso e labbra
- Dona turgore, elasticità e compattezza

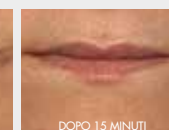
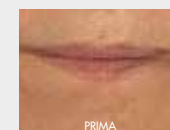

+18%
PELLE PIÙ IDRATATA DOPO 4H²

+3%
VOLUME DELLE LABBRA³

ACIDO IALURONICO - LABBRA



HYALU-REPAIR LIP BALM

- Idrata profondamente le labbra
- Rimpolpa e illumina le labbra
- Protegge le labbra dallo stress ossidativo

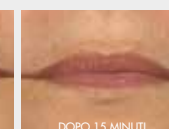
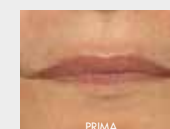

+5%
VOLUME DELLE LABBRA⁴

-7%
RUGOSITÀ DELLE LABBRA⁴

BIORIVITALIZZAZIONE



G75-GLUTATHIONE AOX BOOST SERUM

- Protegge la pelle dallo stress ossidativo
- Aiuta a riparare i danni dovuti a fattori ambientali
- Favorisce il differenziamento e la rigenerazione cellulare
- Favorisce la stimolazione della sintesi di collagene

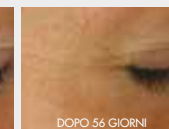
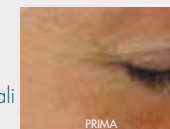

80%
dei volontari dichiara:
PELLE PIÙ ELASTICA⁵

70%
dei volontari dichiara:
RUGHE RIDOTTE⁵

¹Foto prima e dopo ottenute con EOD 550D DIGITAL CAMERA - CANON®. Test condotto da laboratorio indipendente su 20 volontari, età 20-55 anni, con rughe d'espressione. Il prodotto è stato applicato due volte al giorno, mattina e sera, per 28 giorni. Test di Autovalutazione: 20 volontari, età 20-55, con rughe di espressione. Il prodotto è stato applicato sul viso due volte al giorno per 28 giorni. ²Test condotto da laboratorio indipendente su 20 volontari, 18-52 anni. ³Foto prima e dopo rappresentative del valore medio ottenute con Vectra H2. Test condotto da laboratorio indipendente su 20 volontarie, 25-50 anni. Il prodotto è stato applicato sulle labbra 1 sola volta nella zona di interesse fino ad ottenere una stesura omogenea. ⁴Foto prima e dopo: test condotto da laboratorio indipendente su 20 volontarie, età 28-60 anni. Il prodotto è stato applicato una sola volta. Immagini ottenute subito dopo la prima applicazione con PRIMOSpico. ⁵Foto prima e dopo 56 giorni ottenute con VECTRA H2. Test condotto da laboratorio indipendente su 20 volontari, età 18-60 anni. Il prodotto è stato applicato due volte al giorno, mattina e sera, su viso, decolletate e collo.

TRATTAMENTO POST MICRONEEDLING

I trattamenti da effettuare a casa dopo il microneedling sono essenziali per massimizzare gli effetti rivitalizzanti del trattamento.

Fornendo alla pelle i componenti fondamentali per la nuova sintesi del collagene e per il rinnovamento generale della matrice extracellulare, questi trattamenti domestici potenziano la rigenerazione cutanea, ottimizzando i risultati ottenuti.

TRATTAMENTO COADIUVANTE MIAMO POST MICRONEEDLING:

	<p>ESSENTIAL LIPIDS SERUM</p> <ul style="list-style-type: none"> • Rafforza il film idrolipidico • Aumenta l'idratazione cutanea • Aiuta a ripristinare la barriera cutanea 	 <p>+8,9% IDRATAZIONE CUTANEA¹</p> <p>-13,6% PROFONDITÀ DELLE RUGHE¹</p>
+		
	<p>COLLAGEN BOOST INTENSE SERUM</p> <ul style="list-style-type: none"> • Aiuta a stimolare la sintesi di collagene • Inibisce la degradazione del collagene • Rimpolpa la pelle 	<p>95% dei volontari dichiara: PELLE PIÙ COMPATTA²</p> <p>95% dei volontari dichiara: VISO RIMPOLPATO²</p>
+		
	<p>GF5-GLUTATHIONE AOX BOOST SERUM</p> <ul style="list-style-type: none"> • Protegge la pelle dallo stress ossidativo • Ripara i danni dovuti a fattori ambientali • Favorisce il differenziamento e la rigenerazione cellulare • Stimola la sintesi di collagene 	 <p>80% dei volontari dichiara: PELLE PIÙ ELASTICA³</p> <p>70% dei volontari dichiara: RUGHE RIDOTTE³</p>

¹VALUTAZIONE FOTOGRAFICA: Foto prima e dopo ottenute con Vectra H2. Test condotto da laboratorio indipendente su 20 volontari, età 47-62 anni, con rughe. Il prodotto è stato applicato due volte al giorno, mattina e sera, per 6 settimane.
²Test di autovalutazione condotto da laboratorio indipendente su: 20 volontari, età 45-60 anni, con pelle sottile e rughe su contorno labbra, mandibola/collo e guance. Il prodotto è stato applicato due volte al giorno, mattina e sera, per 28 giorni.
³Foto prima e dopo 56 giorni ottenute con VECTRA H2. Test condotto da laboratorio indipendente su 20 volontari, età 18-60 anni. Il prodotto è stato applicato due volte al giorno, mattina e sera, su viso, décolleté e collo.

TRATTAMENTO PRE LASER

I trattamenti domiciliari preliminari al laser rappresentano un passaggio fondamentale per preparare la pelle in modo corretto e garantire la massima efficacia del trattamento medico. Attraverso protocolli mirati, come l'utilizzo di prodotti esfolianti o rigeneranti indicati dal professionista, si favorisce il rinnovamento cellulare, si migliora la texture cutanea e si rende la superficie della pelle più uniforme e ricettiva.

TRATTAMENTO COADIUVANTE MIAMO PRE LASER:

	<p>RETINOL CREAM</p> <ul style="list-style-type: none">• Aiuta a stimolare il turnover cellulare• Ben tollerato dalla pelle grazie al lento rilascio delle sfere di cellulosa che contengono retinolo	 <p>PRIMA DOPO 56 GIORNI</p> <p>75% dei volontari dichiara: RUGHE RIDOTTE¹</p>
		
	<p>RENEWAL PEEL SERUM</p> <ul style="list-style-type: none">• Anti-aging• Protegge collagene ed elastina dalla degradazione• Aiuta a schiarire le macchie• Aiuta a ridurre le macchie post infiammatorie	<p>90% dei volontari dichiara: PELLE PIÙ COMPATTA²</p> <p>75% dei volontari dichiara: PELLE PIÙ LUMINOSA²</p>

¹In vivo: studio clinico sotto controllo dermatologico condotto su 20 volontarie di età compresa tra i 45 e i 60 anni con pelle da normale a mista. Il prodotto è stato applicato sul viso una volta al giorno per 56 giorni.

²Test di autovalutazione condotto su 20 volontarie di età compresa tra i 18 e i 60 anni con pelle delicata/normale/secca. Il prodotto è stato applicato 3 volte a settimana, a giorni alterni per 1 settimana.

TRATTAMENTO POST LASER

I trattamenti domiciliari successivi al trattamento laser sono imprescindibili per il completo ripristino della pelle.

Questi protocolli sono concepiti per migliorare efficacemente la perdita idrica attraverso il rafforzamento del film idrolipidico e per facilitare la rigenerazione del mantello lipidico. Contemporaneamente, favorisce il potenziamento delle difese naturali della pelle attraverso il sostegno al microbioma cutaneo e assicura un benefico effetto calmante, fondamentale per un recupero ottimale e un sollievo immediato.

TRATTAMENTO COADIUVANTE MIAMO POST LASER:

	<p>HYALURONIC¹⁺ FUSION SERUM</p> <ul style="list-style-type: none"> • Riduce la profondità delle rughe sottili • Dona volume e idratazione a viso e labbra • Dona turgore, elasticità e compattezza 	 <p>PRIMA DOPO 15 MINUTI</p> <p>+18% PELLE PIÙ IDRATATA DOPO 4H¹</p> <p>+3% VOLUME DELLE LABBRA²</p>
+		
	<p>ESSENTIAL LIPIDS SERUM</p> <ul style="list-style-type: none"> • Rafforza il film idrolipidico • Aumenta l'idratazione cutanea • Aiuta a ripristinare la barriera cutanea 	 <p>PRIMA DOPO 6 SETTIMANE</p> <p>+8,9% IDRATAZIONE CUTANEA³</p> <p>-13,6% PROFONDITÀ DELLE RUGHE³</p>
+		
	<p>DERMA COMPLEX CREAM</p> <ul style="list-style-type: none"> • Attenua l'infiammazione • Riduce il prurito efficacemente • Lenisce e reidrata per un sollievo immediato 	<p>90% dei volontari dichiara: SOLLIEVO IMMEDIATO⁴</p> <p>90% dei volontari dichiara: RIDUZIONE DEL PRURITO⁴</p>

¹Foto prima e dopo rappresentative del valore medio ottenute con Vectra H2. Test condotto da laboratorio indipendente su: 20 volontari (età 18-52 anni).

²Il prodotto è stato applicato sulle labbra 1 sola volta nella zona di interesse fino ad ottenere una stesura omogenea.

³VALUTAZIONE FOTOGRAFICA: Foto prima e dopo ottenute con Vectra H2. Test condotto da laboratorio indipendente su 20 volontari, età 47-62 anni, con rughe. Il prodotto è stato applicato due volte al giorno, mattina e sera, per 6 settimane.

⁴Test di autovalutazione: condotto da laboratorio indipendente su 20 volontari, età 18-60 anni, con pelle arrossata e sensibile. Il prodotto è stato applicato due volte al giorno per 28 giorni sull'area interessata (viso, mani o altre zone cutanee interessate da rossore e/o prurito).

PROTOCOLLO POST TRATTAMENTI

I trattamenti domiciliari mantengono i risultati legati alle diverse procedure legate alla skin quality mantenendo una idratazione profonda, proteggendo la cute dallo stress ossidativo, riducendo l'infiammazione subclinica e sostenendo la barriera cutanea. Sostengono la stimolazione biologica avviata dal medico, migliorano il turnover cellulare e mantengono attiva la risposta dermica.

PROTOCOLLO POST TRATTAMENTI:

	<p>NOURISH 3-BIOTIC RICH SERUM</p> <ul style="list-style-type: none"> • Ripristina la barriera cutanea • Idrata in profondità • Riequilibra il microbioma 	 <p>100% dei volontari dichiara: PELLE PIÙ IDRATATA¹</p> <p>80% dei volontari dichiara: PELLE NUTRITA E DISTESA¹</p>
	<p>VITAMIN BLEND 15%</p> <ul style="list-style-type: none"> • Migliora la texture della pelle • Migliora il colorito • Contribuisce ad aumentare le difese immunitarie della pelle 	 <p>80% dei volontari dichiara: PELLE PIÙ LUMINOSA²</p> <p>86% dei volontari dichiara: RIDUZIONE DEI ROSSORI²</p>
	<p>RENEWAL PEEL SERUM</p> <ul style="list-style-type: none"> • Anti-aging • Protegge collagene ed elastina dalla degradazione • Aiuta a schiarire le macchie • Aiuta a Ridurre le macchie post infiammatorie 	<p>90% dei volontari dichiara: PELLE PIÙ COMPATTA³</p> <p>75% dei volontari dichiara: PELLE PIÙ LUMINOSA³</p>

¹Foto prima e dopo ottenute con ¹Vectra. Test condotto da laboratorio indipendente su 20 volontari, età 28-65 anni, con pelle secca e molto secca. Il prodotto è stato applicato due volte al giorno, la mattina e la sera, per 30 giorni.

²Foto prima e dopo ottenute con ¹Vectra. Test condotto da laboratorio indipendente su 15 volontari, età 33-50 anni, con pelle con arrossamenti localizzati e pelle sensibile. Il prodotto è stato applicato due volte al giorno per 30 giorni.

³Test di autovalutazione condotto su 20 volontari di età compresa tra i 18 e i 60 anni con pelle delicata/normale/secca. Il prodotto è stato applicato 3 volte a settimana, a giorni alterni per 1 settimana.

SEZIONE
FARMACEUTICA



*CATEGORIE FARMACOLOGICHE	EFFETTI SISTEMICI > NUTRACEUTICI		EFFETTI CUTANEI > COSMECEUTICI
ANTIBIOTICI	- Vitamine del gruppo B + Radicali liberi	Skin-Detox	<ul style="list-style-type: none"> • Fotosensibilizzazione • Secchezza cutanea • Danni ossidativi • Eruzioni cutanee, prurito <ul style="list-style-type: none"> - Hydra Soft Creamy Cleanser - Cleansing-Purifying Masque - Vitamin Blend 15% Recovery Serum - Derma Complex Cream - Poli-Hyaluronic¹⁴⁺ Fusion Cream
ANTICOAGULANTI	- Vitamina E - Vitamina K + Radicali liberi	Skin Glow	<ul style="list-style-type: none"> • Fotosensibilizzazione • Danni ossidativi • Infiammazione/arrossamenti da indebolimento capillari • Borse e occhiaie <ul style="list-style-type: none"> - Pigment Control Adv. Serum - Vitamin Blend 15% Recovery Serum - Advanced Anti-Redness Cream - Redness Defense Sunscreen SPF 50+ - Ultra Calming Masque
ANTICONCEZIONALI TOS (Terapia Ormonale Sost.)	- Vitamine del gruppo B - Folati (B9) - Vitamina C - Mg, Ca, Zn, Se + Radicali liberi	Skin-Detox Menoreact	<ul style="list-style-type: none"> • Fotosensibilizzazione • Discromie cutanee, melasma • Secchezza cutanea • Danni ossidativi • Acne <ul style="list-style-type: none"> - Pigment Control + Triple Bright. - GF5-Glutathione Aox Boost Serum - Derma Complex Cream - Poli-Hyaluronic¹⁴⁺ Fusion Cream - Pigment Defense Sunscreen SPF 50+ - Longevity Cell-Care Creams
ANTICONVULSIVANTI	- Vitamina B12 - Folati - Vitamina D + Radicali liberi	Vitamina D3	<ul style="list-style-type: none"> • Fotosensibilizzazione • Danni ossidativi <ul style="list-style-type: none"> - Pigment Control Adv. Serum - Vitamin Blend 15% Recovery Serum - GF5-Glutathione Aox Boost Serum - Aging Defense Sunscreen SPF 50+
ANTIDEPRESSIVI	- Melatonina - Vitamine del gruppo B - CoQ10 + Radicali liberi	Menoreact Vitamina D3	<ul style="list-style-type: none"> • Fotosensibilizzazione • Dermatiti • Danni ossidativi <ul style="list-style-type: none"> - Pigment Control Adv. Serum - Derma Complex Cream - Triple Brightening Cream - Pigment Defense Sunscreen SPF 50+ - Ultra Calming Masque - Longevity Cell-Care Creams
ANTIDIABETICI	- Vitamina B12 - Acido folico - CoQ10 + Radicali liberi	Vitamina D3	<ul style="list-style-type: none"> • Fotosensibilizzazione • Danni ossidativi <ul style="list-style-type: none"> - Pigment Control Adv. Serum - Vitamin Blend 15% Recovery Serum - Triple Brightening Cream - Ultra Repair Cream

*Categorie farmacologiche soggette a prescrizione medica. Gli effetti collaterali (sistemici e locali) riportati nella tabella possono manifestarsi in seguito all'assunzione di farmaci specifici che rientrano nelle categorie farmacologiche elencate. Leggere attentamente il foglietto illustrativo del medicinale.

*CATEGORIE FARMACOLOGICHE	EFFETTI SISTEMICI > NUTRACEUTICI		EFFETTI CUTANEI > COSMECEUTICI
ANTIEMETICI	- Vitamina B2 + Radicali liberi		• Danni ossidativi - Vitamin Blend 15% Recovery Serum - GF5-Glutathione Aox Boost Serum - Ultra Repair Cream - Aging Defense Sunscreen SPF 50+ - Anti-Glycoxidant Masque
ANTINFIAMMATORI NON STEROIDEI (FANS) es. Acido Acetilsalicilico	- Acido folico - Vitamina C - Vitamina B12 - Vitamina D - Minerali (Fe, Ca, Mg, Zn) + Radicali liberi	Skin-Detox Menoreact	• Fotosensibilizzazione • Danni ossidativi • Dermatiti - Pigment Control Adv. Serum - Vitamin Blend 15% Recovery Serum - Derma Complex Cream - Triple Brightening Cream - GF5-Glutathione Aox Boost Serum - Ultra Repair Cream - Pigment Defense Sunscreen SPF 50+
ANTINFIAMMATORI STEROIDEI (CORTISONICI)	- Vitamina C/Vitamina E - Vitamina B12 - Vitamina D - Acido folico - Minerali (K, Fe, Ca, Mg, Zn) + Radicali liberi	Skin Glow Vitamina D3 Menoreact	• Fotosensibilizzazione • Sensibilità cutanea • Secchezza cutanea • Assottigliamento della pelle • Arrossamenti • Danni ossidativi - Pigment Control Adv. Serum - Vitamin Blend 15% Recovery Serum - Hyaluronic ¹⁴⁺ Fusion Serum - Essential Lipids Serum - Poli-Hyaluronic ¹⁴⁺ Fusion Cream - Longevity Cell-Care Creams
ANTIPERTENSIVI	- Vitamine del gruppo B - CoQ10 - Minerali (Mg, Ca, Zn, K) + Radicali liberi	Leg Renew	• Fotosensibilizzazione • Danni ossidativi • Secchezza cutanea - Hydra Soft Creamy Cleanser - Pigment Control Adv. Serum - Essential Lipids + Hyaluronic ¹⁴⁺ Serum - GF5-Glutathione Aox Boost Serum - Triple Brightening Cream - Pigment Defense Sunscreen SPF 50+
ANTIPSICOTICI	- Vitamina B2 - Vitamina D + Radicali liberi	Vitamina D3	• Fotosensibilizzazione • Dermatiti • Danni ossidativi - Pigment Control Adv. Serum - Vitamin Blend 15% Recovery Serum - Derma Complex Cream
ANTISTAMINICI es. Fenotiazine	- Vitamina B2 + Radicali liberi	Skin Glow Vitamina D3	• Fotosensibilizzazione • Danni ossidativi • Dermatiti - Pigment Control Adv. Serum - Vitamin Blend 15% Recovery Serum - Derma Complex Cream - Pigment Defense Sunscreen SPF 50+

*Categorie farmacologiche soggette a prescrizione medica. Gli effetti collaterali (sistemici e locali) riportati nella tabella possono manifestarsi in seguito all'assunzione di farmaci specifici che rientrano nelle categorie farmacologiche elencate. Leggere attentamente il foglietto illustrativo del medicinale.

*CATEGORIE FARMACOLOGICHE	EFFETTI SISTEMICI > NUTRACEUTICI		EFFETTI CUTANEI > COSMECEUTICI
ANTITUMORALI (ANTIMETABOLITI)	- Acido folico + Radicali liberi	Skin-Detox	<ul style="list-style-type: none"> • Fotosensibilizzazione • Secchezza cutanea • Perdita dell'integrità della barriera idrolipidica • Dermatiti • Danni ossidativi <ul style="list-style-type: none"> - Pigment Control Adv. Serum - GF5-Glutathione Aox Boost Serum - Essential Lipids Serum - Hyaluronic¹⁴⁺ Fusion Serum - Nourish 3-Biotic Rich Serum - Poli-Hyaluronic¹⁴⁺ Fusion Cream - Ultra Calming Masque
ANTIVIRALI	- Vitamina B12 + Radicali liberi	Skin-Detox	<ul style="list-style-type: none"> • Fotosensibilizzazione • Danni ossidativi • Rush cutanei, prurito <ul style="list-style-type: none"> - Pigment Control Adv. Serum - Vitamin Blend 1.5% Recovery Serum - GF5-Glutathione Aox Boost Serum
DIURETICI	- Vitamine del gruppo B - Vitamina C - CoQ10 - Folati - Minerali (K, Mg, Ca, Na, Zn) + Radicali liberi	Skin-Detox Leg Renew	<ul style="list-style-type: none"> • Fotosensibilizzazione • Secchezza cutanea • Danni ossidativi <ul style="list-style-type: none"> - Pigment Control Adv. Serum - Vitamin Blend 1.5% Recovery Serum - Hyaluronic¹⁴⁺ Fusion Serum - GF5-Glutathione Aox Boost Serum - Triple Brightening Cream
IMMUNOSOPPRESSORI	- Vitamine del gruppo B - Folati + Radicali liberi	Skin Glow	<ul style="list-style-type: none"> • Fotosensibilizzazione • Danni ossidativi • Eruzioni acneiformi • Perdita dell'integrità della barriera idrolipidica • Eritema, dermatite • Bruciore e prurito <ul style="list-style-type: none"> - Pigment Control Adv. Serum - Vitamin Blend 1.5% Recovery Serum - Derma Complex Cream - Essential Lipids Serum - Pigment Defense Sunscreen SPF 50+
INIBITORI DELLA POMPA PROTONICA (IPP)	- Ridotto assorbimento di proteine - Vitamina B12 - Vitamina C - Beta-carotene - Minerali (Fe, Ca) + Radicali liberi	Leg Renew	<ul style="list-style-type: none"> • Fotosensibilizzazione • Danni ossidativi • Dermatiti • Secchezza cutanea <ul style="list-style-type: none"> - Hydra Soft Creamy Cleanser - Pigment Control Adv. Serum - Vitamin Blend 1.5% Recovery Serum - Triple Brightening Cream - Ultra Repair Cream - Pigment Defense Sunscreen SPF 50+

*Categorie farmacologiche soggette a prescrizione medica. Gli effetti collaterali (sistemici e locali) riportati nella tabella possono manifestarsi in seguito all'assunzione di farmaci specifici che rientrano nelle categorie farmacologiche elencate. Leggere attentamente il foglietto illustrativo del medicinale.

*CATEGORIE FARMACOLOGICHE	EFFETTI SISTEMICI > NUTRACEUTICI		EFFETTI CUTANEI > COSMECEUTICI	
LASSATIVI	- Vitamina D - Vitamine gruppo B + Radicali liberi	Vitamina D3 Skin Glow	• Danni ossidativi	- Vitamin Blend 1.5% Recovery Serum - GF5-Glutathione Aox Boost Serum - Aging Defense Sunscreen SPF 50+ - Anti-Glycoxidant Masque
STATINE	- CoQ10 - Vitamina D + Radicali liberi	Vitamina D3 Skin Glow	• Fotosensibilizzazione • Danni ossidativi	- Pigment Control Adv. Serum - Vitamin Blend 1.5% Recovery Serum

*Categorie farmacologiche soggette a prescrizione medica. Gli effetti collaterali (sistemici e locali) riportati nella tabella possono manifestarsi in seguito all'assunzione di farmaci specifici che rientrano nelle categorie farmacologiche elencate. Leggere attentamente il foglietto illustrativo del medicinale.

SKINCARE MULTILAYER

Lo skincare multilayer sfrutta la leggerezza e la compatibilità dei nostri sieri per trattare simultaneamente diverse problematiche della pelle.

Con Miamo, si possono sovrapporre più sieri, ciascuno formulato per agire su specifici aspetti cutanei, ottenendo un **trattamento completo e personalizzato**. Questa tecnica di serum layering consente di **massimizzare l'efficacia dei principi attivi** senza sovraccaricare la pelle.

SERUM LAYERING

Prescrive il corretto percorso di applicazione per potenziare i risultati della beauty routine:



⊛* Se usati insieme, **Vitamin C 30% Serum** la mattina e **Vitamin Blend 15% Recovery Serum** la sera.

⊛/ NON utilizzare **Vitamin Blend 15% Recovery Serum** ed esfolianti nella stessa beauty routine.

⊛! **Age Reverse Glow Primer Serum** si può usare sotto e sopra il make-up.



miamo.com

@miamo @camilladantonio

#iomiamoetu